

Manejo del dengue / oropouche

El manejo de estas enfermedades es principalmente de soporte, con énfasis en la hidratación y el control de la fiebre. Es imperativo el monitoreo constante de los signos vitales y los parámetros hemodinámicos para detectar cualquier signo de alarma de una progresión a formas más graves.

¿Qué NO hacer en caso de dengue / oropouche?

➤ **Automedicarse:** El uso de antiinflamatorios no esteroideos (como ibuprofeno) y aspirina está contraindicado debido al riesgo de hemorragia. Solo se deben usar los medicamentos recetados por un profesional de la salud.

➤ **Descuidar la hidratación:** Ignorar los signos de deshidratación puede llevar a complicaciones severas. Es crucial mantener una ingesta adecuada de líquidos.

➤ **Retrasar la atención médica:** Ante los síntomas de dengue, especialmente si se presentan signos de alarma como dolor abdominal intenso, vómitos persistentes, acumulación de líquidos, sangrado mucoso o fatiga extrema, se debe buscar atención médica de inmediato.

➤ **Ignorar las medidas de prevención:** No adoptar medidas preventivas adecuadas no solo pone en riesgo al individuo, sino también a la comunidad, facilitando la propagación del virus.



SENADO
REPÚBLICA DOMINICANA
COMISIÓN DE SALUD



Lía Díaz
Presidenta



Daniel Rivera
Vicepresidente



Jonhson
Encarnación
Secretario



Dagoberto
Rodríguez



Moisés Ayala



Eduard A.
Espiritusanto



Andrés
Guillermo
Lama



Alexis Victoria Yeb



Odalis Rafael
Rodríguez

COMUNICACIÓN INTERNA RRHH



¡HAGÁMOSLO! PREVENIR EL DENGUE Y EL OROPOUCHE ES TAREA DE TODOS

La colaboración de todos los ciudadanos es fundamental **para frenar la epidemia.**



¿ QUÉ ES EL DENGUE?

El dengue es una enfermedad transmitida por mosquitos y ocurre en zonas tropicales y subtropicales del mundo. El dengue leve puede ocasionar fiebre alta y síntomas similares a la gripe. Una forma grave del dengue, también llamada “fiebre hemorrágica del dengue”, puede ocasionar sangrado intenso, descenso repentino de la presión arterial (choque) y la muerte.

¿ QUÉ ES EL OROPOUCHE?

El oropouche es una enfermedad transmitida por vectores, principalmente a través de la picadura de un insecto conocido como “jején” (Culicoides paraensis), además del mosquito Culex, ambos presentes en el país.



SÍNTOMAS COMUNES



Dolor de cabeza



Vómito



Fiebre

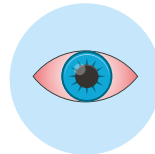

Dolor en los ojos



Náuseas

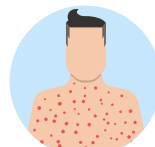

Salpullido

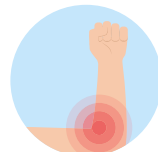

Dolor muscular

Los síntomas propios del virus «Oropouche» incluyen dolor en las articulaciones, visión doble y fotofobia.

TODOS PODEMOS PREVENIR

Deseche los objetos que no use y que puedan acumular agua.

Mantenga limpias las canaletas y desagües.

Coloque boca abajo los recipientes que utiliza diariamente como baldes, palanganas, latas o botellas.

Cambie el agua de floreros, peceras y bebederos de animales. Límpielos cada tres días.

Tape los tanques y recipientes que contengan agua.

El agua de floreros puede ser reemplazada por arena húmeda.

PREVENIR ES TAREA DE TODOS